

**GEOLUX G.O. 3.14**  
57, route d'Esch L-3332 FENNANGE

no mes **XXX**

Commune de **KEHLEN**

Section **A dite de Kehlen**

Référence GEOLUX G.O. : 20-685N44  
Référence Cadastre : 197398

Levé par : LAB + LET  
Dessiné par : TAM

Echelle : 1/250

Lieu et Date : FENNANGE, le 18 mars 2021

L'ingénieur : **Jean-François LEMPEREZ**, géomètre officiel

Signature :

**MENTION DE VALIDATION**

suivant la loi du 25.7.2002, article 7(3)

LE PRESENT PLAN EST  
CONFORME AUX DIRECTIVES  
OFFICIELLES ET EST INTEGRE  
AUX ARCHIVES CADASTRALES.

Luxembourg, le  
Pour le Directeur

Claude SCHREINER, géomètre officiel

**Lieu-dit : "Rue de Kopstal"**

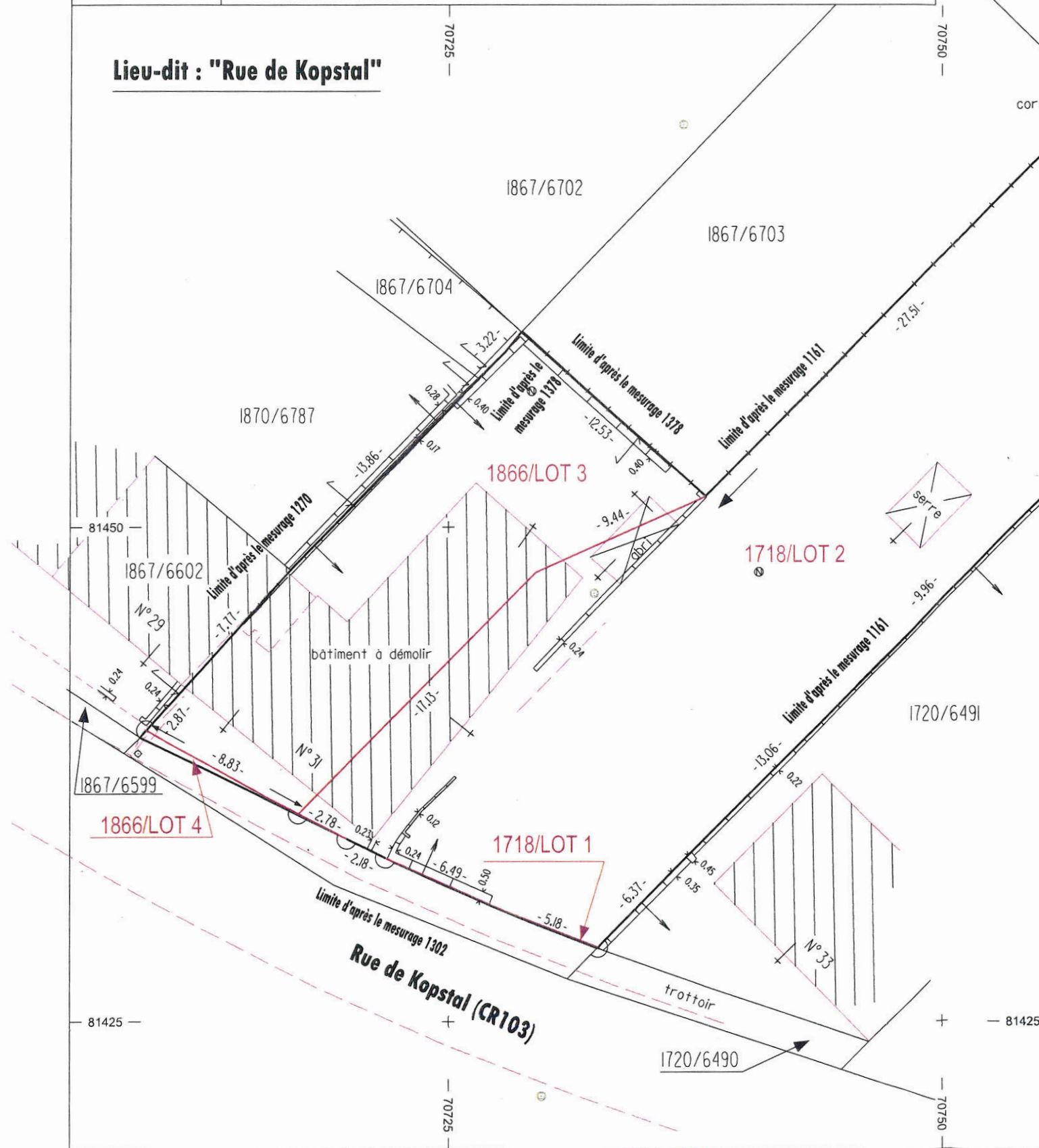

**Appartient à notre décision  
du 9 juillet 2021, numéro 5A**

**Le conseil communal,**

*Handwritten signatures and notes in blue ink, including the name 'Henri'.*

**LEGENDE DES PARCELLES**

Commune de <b>KEHLEN</b>		Section <b>A dite de Kehlen</b>	
Nouvelles parcelle			
Numéro	Nature	Occupation	Noms
1718/LOT 1	place voirie		Kehlen 31 S.à r.l.
1718/LOT 2	place (occupée)	partie bâtiment	Kehlen 31 S.à r.l.
1866/LOT 3	place (occupée)	partie bâtiment	Kehlen 31 S.à r.l.
1866/LOT 4	place voirie		Kehlen 31 S.à r.l.
Numéro	Lieu-dit	Provenance des parcelles	
1718/LOT 1	Rue de Kopstal	PARTIE 1718/6489	
1718/LOT 2	Rue de Kopstal	PARTIE 1718/6489 et PARTIE 1866/6487	
1866/LOT 3	Rue de Kopstal	PARTIE 1866/6487	
1866/LOT 4	Rue de Kopstal	PARTIE 1866/6487	